Atenção

Você está lendo este mangá no site Mangás Yuri!

Nenhum título postado aqui é traduzido pelo site. Recomendamos que acesse a scan que traduziu o capítulo e conheça outros projetos feitos por eles.

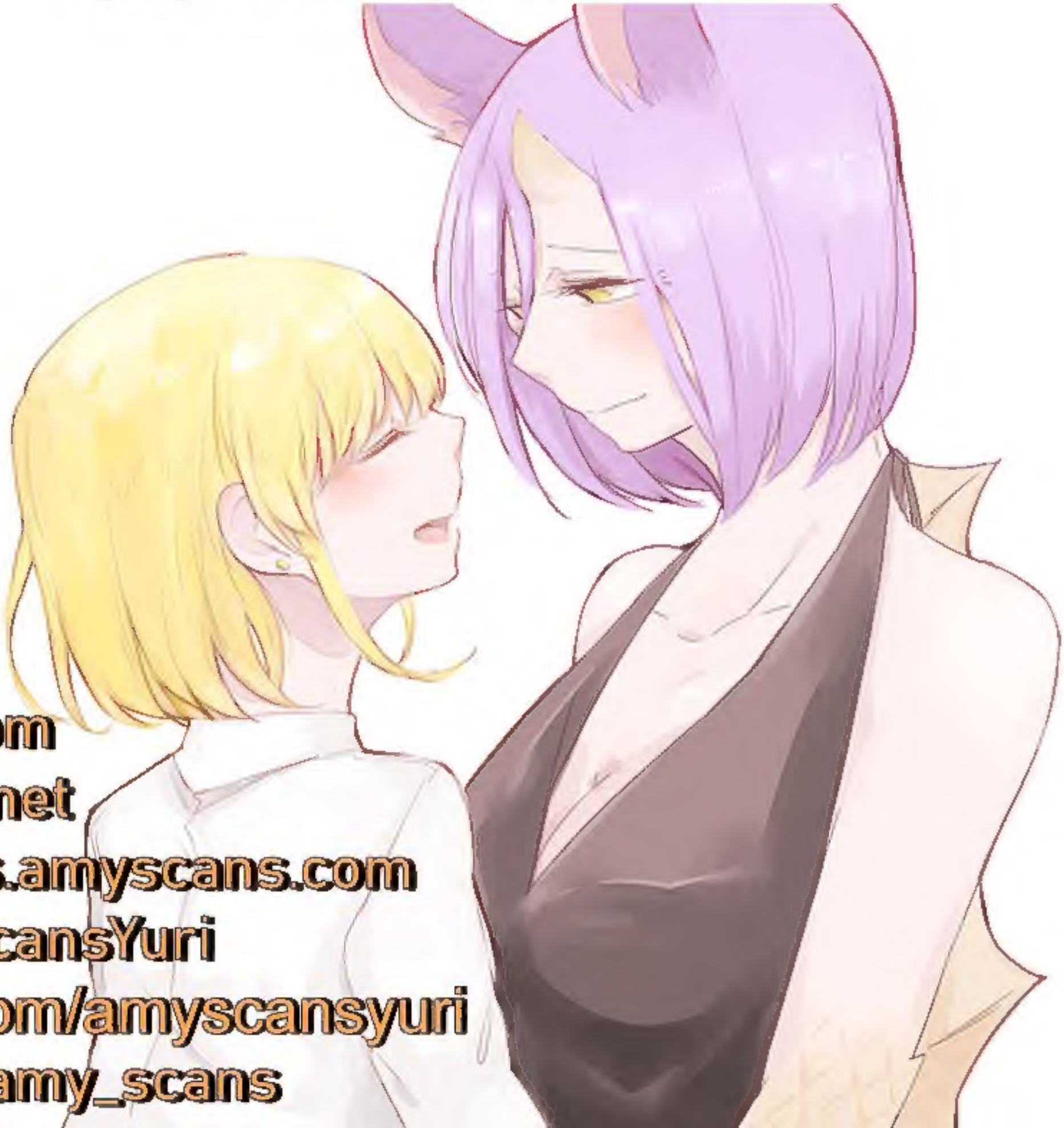

VISITE-NOS
amyscans.com
mangasyuri.net
yuri-mangas.amyscans.com
fb.me/AmyScansYuri
instagram.com/amyscansyuri
twitter.com/amy_scans

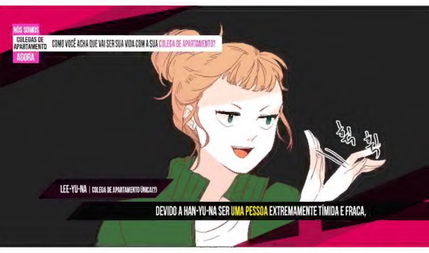

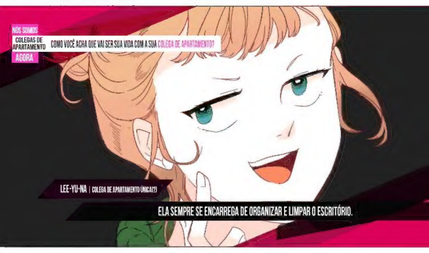

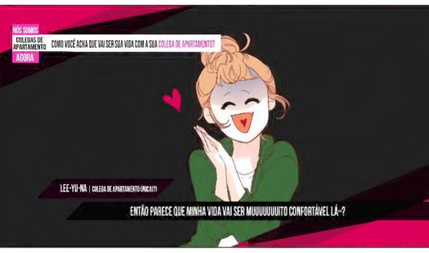

ROMANCE NO LIMITE ENTRE TRABALHO E VIDA PARTICULAR

Partition

MAS A REALIDADE É QUE...

COMICSPACE
www.comicspace.com.br

PARTITION

CAPÍTULO 13

LIMPEZA | CLOUD

DIAGRAMAÇÃO | CLOUD

REDESENHO | CLOUD

TRADUÇÃO | CANDY MEI

REVISÃO | SCANDALOUS

FORNECIMENTO | PEANUTOON

INAPROPRIADO PARA MENORES DE 14 ANOS

Este manhwa é feito de fãs para fãs sem fins lucrativos.
Se você deseja disponibilizar em seu site, por favor, não remova os créditos.

SIM~ ESSE É O NÚMERO DA DIVISÃO DE OPERAÇÕES, LEE-YU-NA FALANDO~~
LEE-YU-NA SSI!!! VOCÊ ESTÁ SEGURANDO O TELEFONE DE CABEÇA PARA BAIXO!!

AH, SIM, OLÁ? AQUI É O DIRETOR BAE-KYUNG-HO.
AH, SIM SIM... NESSE MOMENTO LEE-YU-NA NÃO ESTÁ EM FORMA PARA... DIGO, CONDIÇÕES PARA ATENDER SUA LIGAÇÃO...
뚝
콰

HM... LEE-YU-NA SSI, VOCÊ ESTÁ SENTINDO DOR OU ALGO ASSIM? POR QUE VOCÊ NÃO VAI ATÉ A ALA MÉDICA...
NÃO, NÃO ESTOU! EU SINCERAMENTE ESTOU BEM~
흑

EU SÓ NÃO ESTAVA BEM NO ÚLTIMO FIM DE SEMANA...

부들
부들
부들

두
둥

AH, ME DESCULPE~
HAHAHA~
HAN-YU-NA... EU NÃO SABIA QUE VOCÊ SERIA ESSE TIPO DE PESSOA...!!
VOCÊ É ASSUSTADORA!!!!
VOLTANDO AO ÚLTIMO SÁBADO...
SNIFF... HIC...
HIC...
SNIFF...
FALA SÉRIO~ JÁ DISSE QUE SINTO MUITO~ POR MAIS QUANTO TEMPO VOCÊ VAI FICAR CHORANDO~!
MAS... MAS... EU PENSEI QUE SE EU TIVESSE UMA COLEGA DE APARTAMENTO...
IRIAMOS ÀS LOJAS JUNTAS COMPRAR COISAS!!
E USAR ESSE TEMPO PARA LENTAMENTE APRENDER MAIS UMA SOBRE A OUTRA, EU PENSEI QUE SERIA ASSIM!!
*PERSONAGENS DO MANGÁ "NANA", DE AI YAZAWA
COMO NANA E HACHI!*
NANA? HACHI? ESSES SÃO NOMES DE CACHORROS QUE ELA TEVE?

탁
MAS SE MUDAR PARA CÁ DE REPENTE ASSIM! SIMPLESMENTE VIR PARAR AQUI SEM NENHUM PREPARO...
TUDO ISSO NÃO ESTAVA NOS MEUS PLANOS DE FORMA ALGUMA! SNIFF...

스읏

...ENTÃO... VOCÊ ME ODEIA AGORA?

N-NÃO... NÃO É ISSO, MAS...
화들짝!
ME DESCULPE POR ARRUINAR OS PLANOS DE HAN-YU-NA SSI.
두근 두근 두근

MAS TALVEZ SEJA PORQUE
EU QUERIA TANTO ESTAR LOGO COM A HAN-YU-NA SSI QUE FIQUEI COM PRESSA. VOCÊ PODERIA, POR FAVOR, PENSAR DESSA FORMA?

화악

VOCÊ É TÃO MÁ, LEE-YU-NA SSI...
EU NÃO CONSIGO FALAR NADA QUANDO VOCÊ DIZ ISSO COM ESSA GENTILEZA...

AGORA~ OS PACOTES ESTÃO TODOS FORA DE LUGAR, MAS AINDA TEMOS TEMPO ANTES DAS LOJAS FECHAREM, ENTÃO...
DEVERÍAMOS IR IMEDIATAMENTE COMPRAR ALGUNS ITENS BÁSICOS?

COMO NANA E HACHI!

찌~잉
LEE-YU-NA SSI...

M-MAS, NÓS TEMOS QUE TERMINAR DE ARRUMAR O QUARTO PRIMEIRO...
HÃ? MAS EU JÁ FIZ ISSO?
...HÃ?

휙

VOCÊ ESTÁ DIZENDO... QUE ISSO... ESTÁ ARRUMADO?
SIM.
ESSE TANTO ESTÁ BOM PARA VIVER AQUI, NÃO ESTÁ?

BEM, MESMO QUE PAREÇA DESARRUMADO, EU SEI ONDE TUDO ESTÁ~
ISSO É TUDO QUE EU PRECISO.
...ENTÃO AONDE VOCÊ VAI DORMIR...?
EU POSSO DORMIR ENTRE AQUELES DOIS CANTOS.

ㅋㅋㅋ
...LEE-YU-NA SSI...
SIM?

COLOQUE TODAS ESSAS BAGAGENS NA SALA IMEDIATAMENTE!!!!!

VOCÊ DEVERIA TER ORGANIZADO DIREITO AS COISAS QUE VOCÊ DEVERIA JOGAR FORA ANTES DE SE MUDAR!!
COISAS ÚTEIS E COISAS INÚTEIS!! AGRUPE ELAS IMEDIATAMENTE!!!
T-TUDO BEM!!
SFX: QUEBRA~

EU... REUNI TODAS AS COISAS PARA JOGAR FORA...
REAGRUPE-AS DE NOVO EM COISAS QUE VOCÊ USA COM FREQUÊNCIA E COM MENOS FREQUÊNCIA!!!
POR QUE TEM TANTA POEIRA NESSES PAUS DE GOLFE E NESSES HALTERES~!

EU TERMINEI DE ORGANIZAR... POSSO, POR FAVOR... DORMIR...
비틀비틀
COMO VOCÊ PODE DORMIR QUANDO O QUARTO ESTÁ ASSIM!!
와르르
UMA CAMA É UM LUGAR ONDE PESSOAS DORMEM, NÃO ROUPAS! VAMOS PASSAR TODAS ESSAS MONTANHAS DE ROUPAS E ORGANIZÁ-LAS!!

LEE-YU-NA SSI~ NÃO DURMA, COMA O ALMOÇO! EU PEDI CHA-JANG-MYUN~
AH... NESSE MOMENTO MEU ESTÔMAGO ESTÁ MEIO... ANTES DISSO EU QUERO... DORMIR...
TODO MUNDO COME CHA-JANG-MYUN NO DIA DA MUDANÇA, CERTO? NÓS TEMOS QUE ARRUMAR MAIS DEPOIS DE ALMOÇAR, ENTÃO VAMOS NOS ESFORÇAR!
!#$#$!#$@%!#$!!!!!!!!!!!!!!

까악
까악

와우

뿌
듯
LIFA~ NÓS FINALMENTE TERMINADOS DE LIMPAR. BOM TRABALHO, LEE-YU-NA SSI~
케엑!!
...VOCÊ.... TAMBÉM... HAN-YU-NA SSI...

CONTINUA...

Tradução
TEA COZY